



MINISTERUL EDUCAȚIEI
ȘI CERCETĂRII
AL REPUBLICII MOLDOVA



Camera de Comerț și Industrie
a Republicii Moldova

ÎNVĂȚĂMÂNTUL DUAL

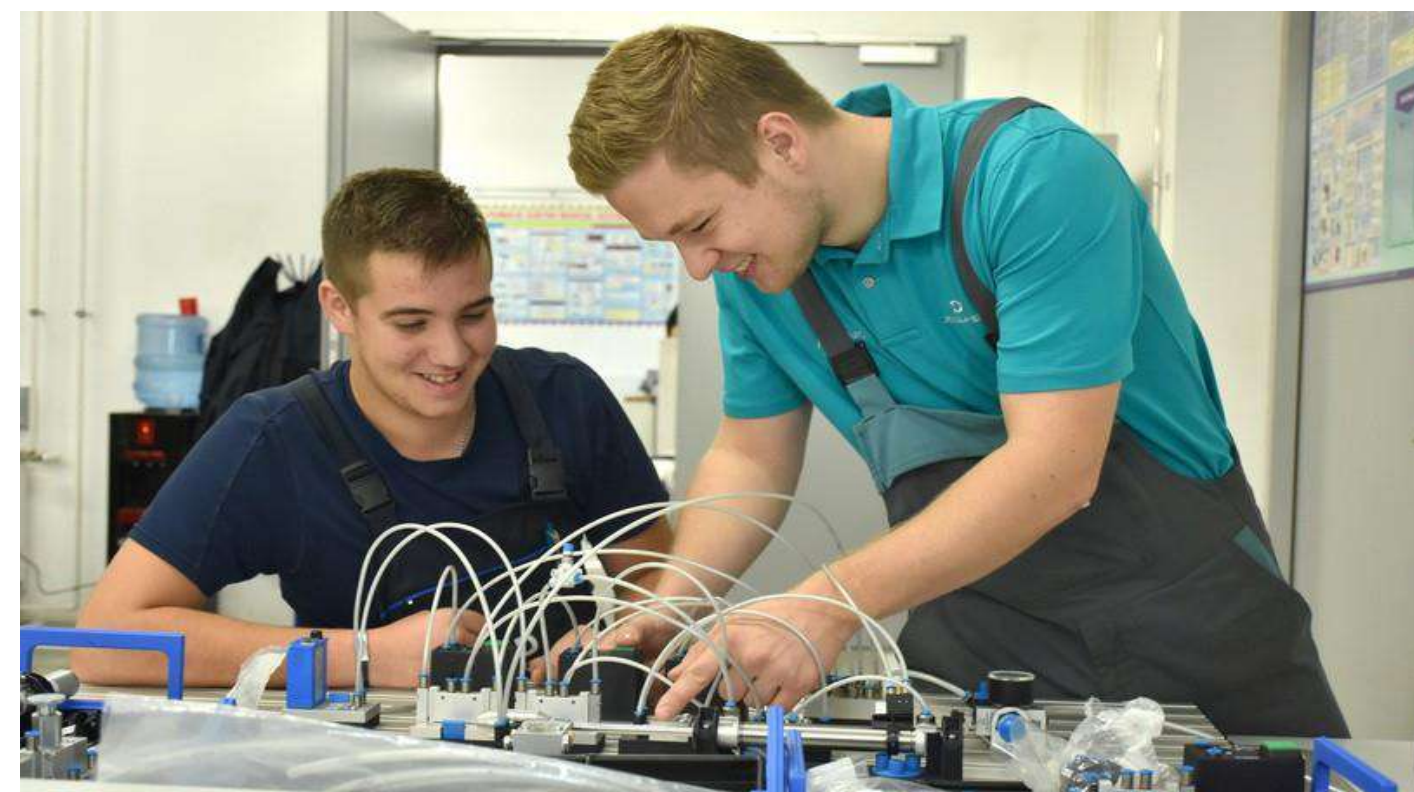

Chișinău, 27 februarie

Structura învățământului dual

o formă de organizare a învățământului profesional tehnic, în cadrul căruia instruirea teoretică se realizează la instituția de învățământ profesional tehnic, iar cea practică - la unitate.

TIMPUL DE INSTRUIRE PENTRU PROGRAMELE DE FORMARE

ÎN ȘCOLI PROFESIONALE
ȘI CENTRE DE EXCELENȚĂ

Școala Profesională
30%

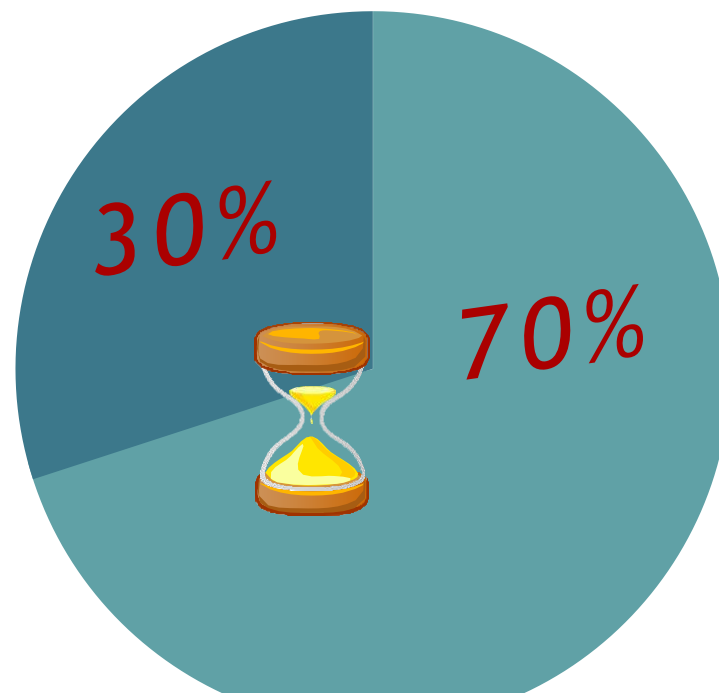

Colegii/Centre de excelență
50%

Unitatea Economică
70%

ÎN COLEGII ȘI
CENTRE DE EXCELENȚĂ



Unitatea Economică
50%

AVANTAJELE ÎNVĂȚĂMÂNTULUI DUAL PENTRU UNITATEA ECONOMICĂ:

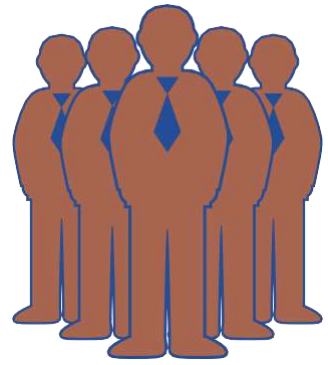

Posibilitate de a participa la pregătirea forței de muncă în conformitate cu necesitățile proprii



Costuri reduse de recrutare și integrare a angajaților calificați



Posibilitatea de a alege cei mai buni candidați după încheierea perioadei de instruire, în vederea angajării



Evitarea riscului angajării unui candidat nepotrivit din exterior

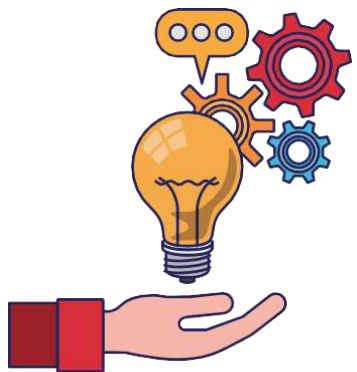

Acces la cadre calificate prin oportunitatea de a participa la selectarea elevilor în procesul de desfășurare a concursului de admitere

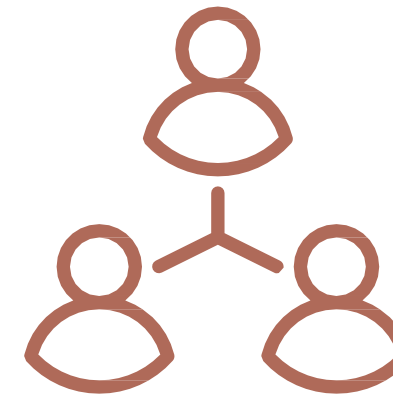

Reducerea fluctuației de personal



Contribuirea la dezvoltarea economică a țării prin creșterea angajabilității tinerilor

AVANTAJELE PENTRU ELEVI

Înveți

Muncești

Câștigi

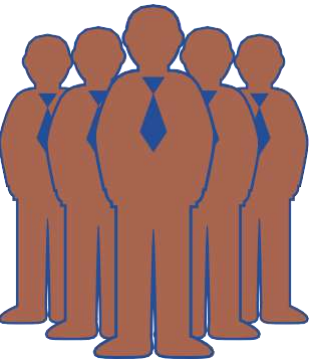

O meserie bine plătită și solicitată pe piața muncii



Asigurare socială și medicală

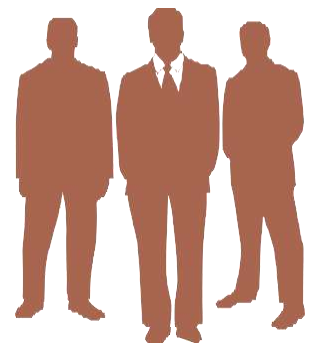

Experiență într-o companie prestigioasă



Șansele de angajare după absolvire sunt foarte mari

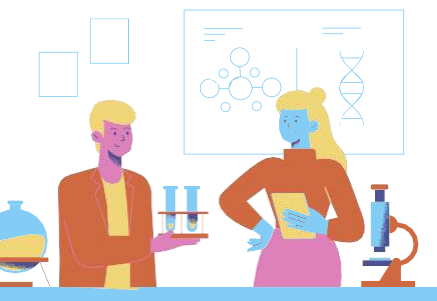

Condiții moderne de muncă, echipamente performante



Posibilitatea de creștere în carieră



Bursă de studiu și remunerație



Oportunitate a continua studiile în același domeniu de formare

ORGANIZAREA ÎNVĂȚĂMÂNTULUI DUAL

Durata totală a studiilor în învățământul profesional tehnic depinde de complexitatea programului de formare profesională. În acest sens elevul va studia:

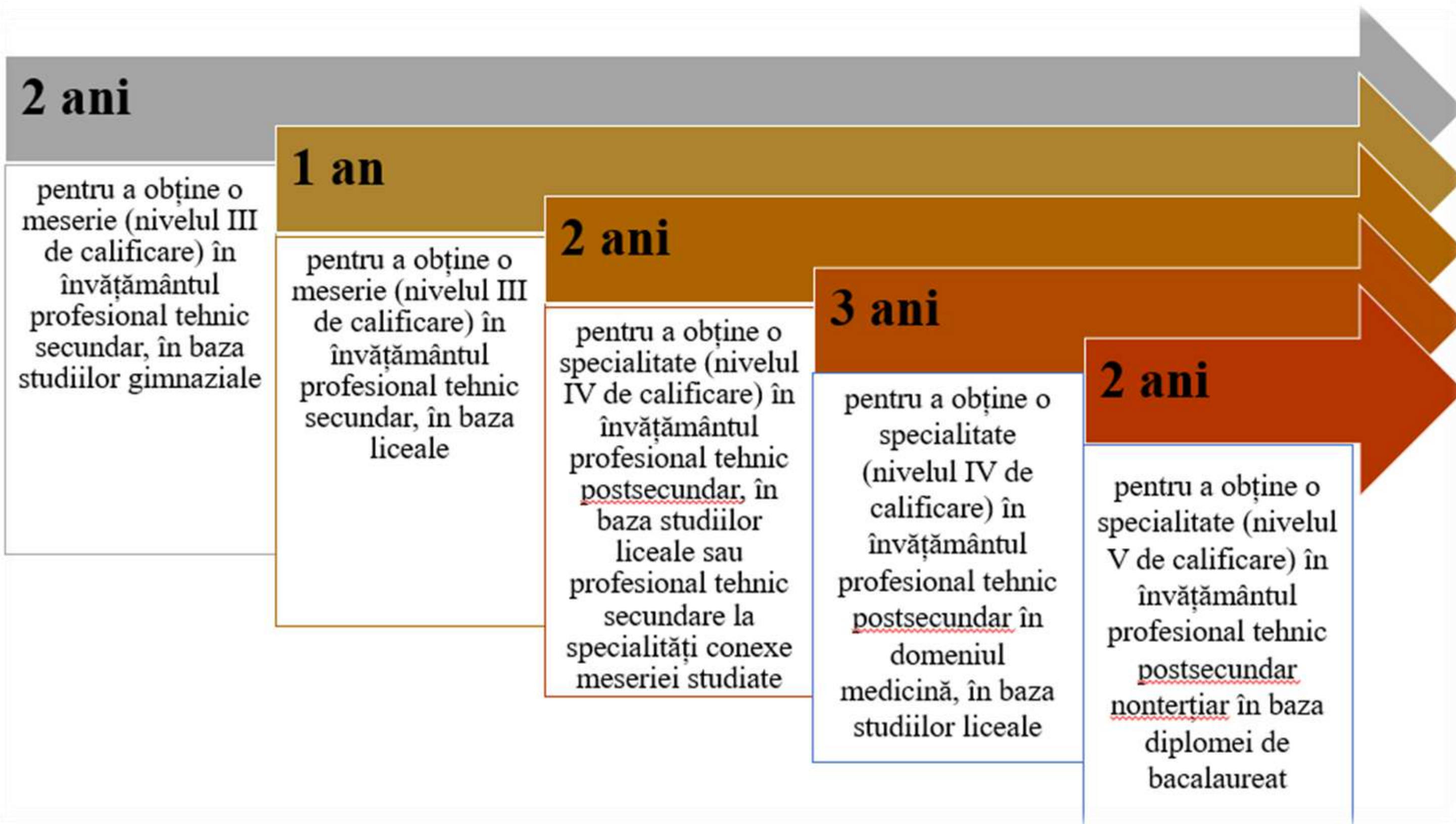

EVOLUȚIA NUMĂRULUI DE ELEVI ÎN ÎNVĂȚĂMÂNTUL DUAL

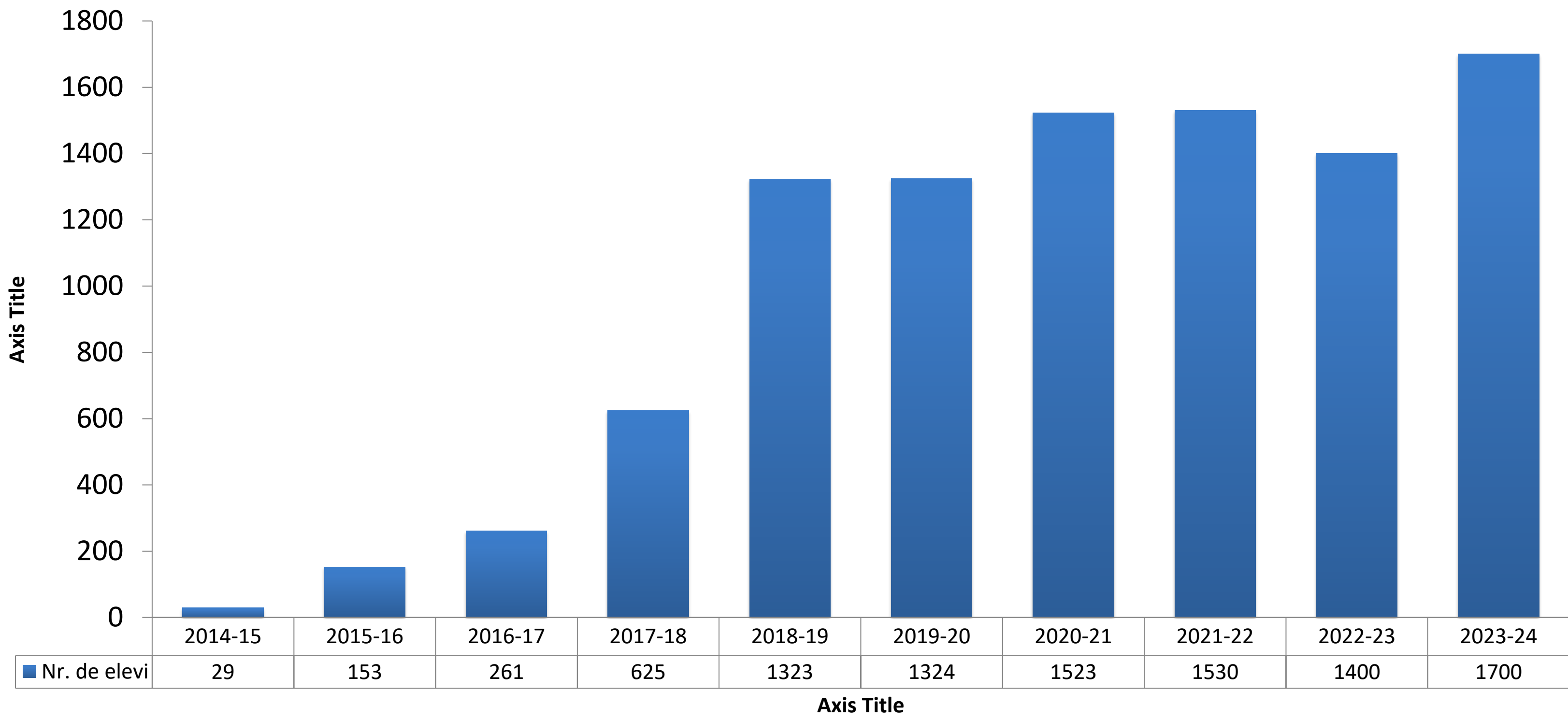

Cadru legislativ al învățământului profesional dual



MINISTERUL EDUCAȚIEI
ȘI CERCETĂRII
AL REPUBLICII MOLDOVA

IV. Hotărârea de Guvern nr. 97/2023, pentru punerea în aplicare a prevederilor Legii nr. 110/2022 cu privire la învățământul dual



III. Din anul 2022 - Legea nr. 110/2022 și acte normative aprobate de Guvern, MEC, ME și CCI



II. Anii de studii 2018/19 - 2021/22. HG nr. 70/2018 și acte normative aprobate de către Ministerul Educației și Cercetării cu atribuții reglementate pentru CCI



I. Anii de studii 2014/15 - 2017/18. Proiect experimental aprobat de către Ministerul Educației. Anual ME aprobă cu titlul de experiment implementarea învățământului dual

Reglementarea ÎD

Compensează prin ODA costurile unităților în ÎD etc.

Constatarea conformității unității, acordă suport și monitorizează realizarea ÎD etc;

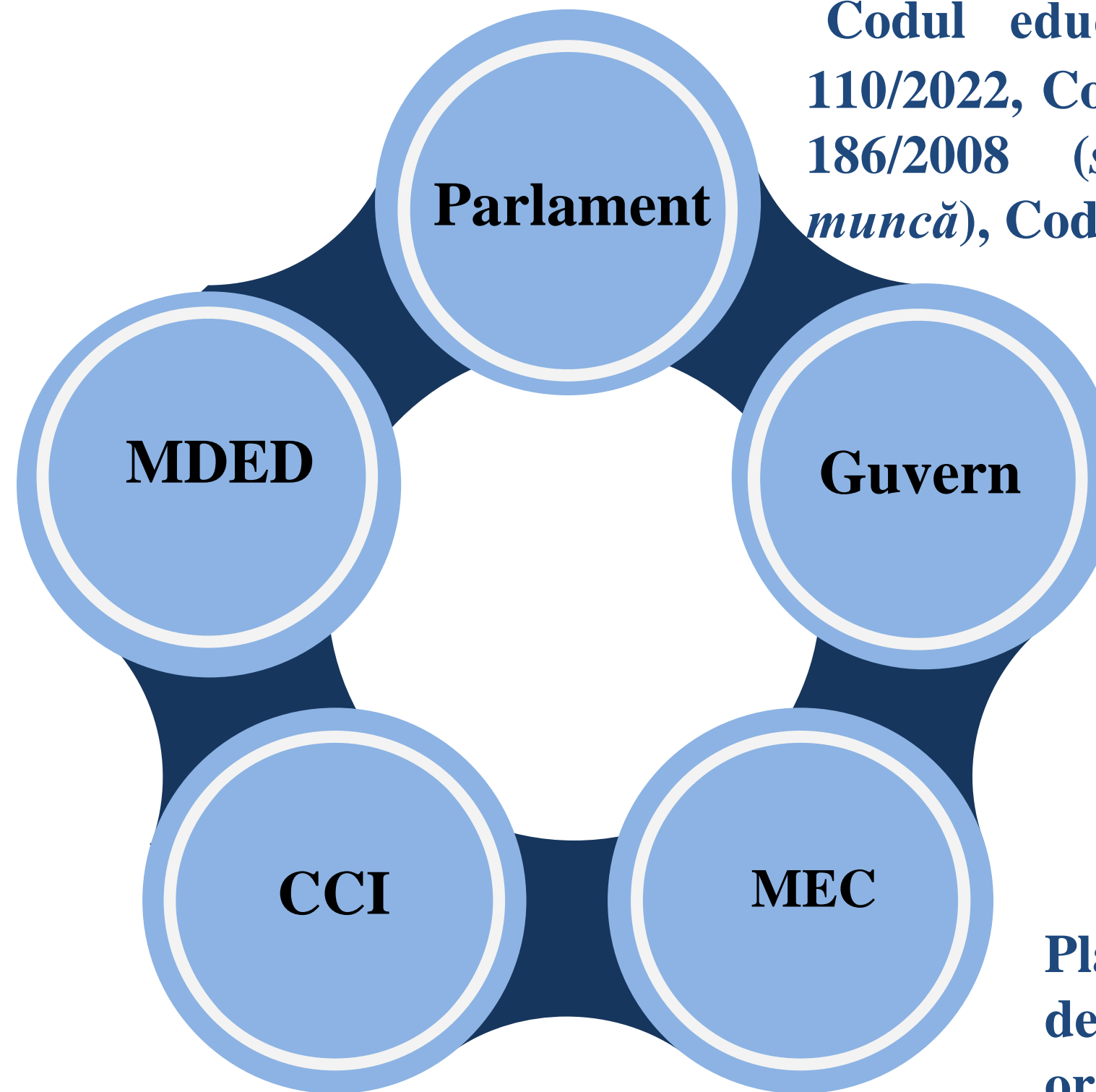

Codul educației (titlul IV), Legea nr. 110/2022, Codul muncii, Codul civil, Legea 186/2008 (*securitatea și sănătatea în muncă*), Codul fiscal art. 24 alin (19) ;

HG 97/2023 (conformitate și compensarea cheltuielilor), HG nr.693/2018 pct.72, pct 73 (deductibilități fiscale), HG nr. 616/2016 (evaluarea externă a programelor ÎD), HG 541/2014 (meserii grele);

Planul-cadru, Curriculumul, Planuri de învățământ, activitatea IPT, organizarea și desfășurarea procesului educațional etc

Compensare a cheltuielilor unităților în învățământul dual

Domeniu de intervenție	Descrierea intervenției
Bugetul disponibil	10.000.000 lei
Perioada de compensare	un an de studii (1 septembrie – 31 iulie) pentru fiecare elev absolvent al anului de studii
Modul de calcul a compensării costurilor	În limita mijloacelor disponibile până la 50% din volum de cheltuieli suportate de către unitatea economică
Algoritmul de lucru	<ol style="list-style-type: none">1. Unitatea economică duce evidența costurilor pentru un an de studii2. În perioada 01.08-15.09 depune dosarul în format electronic pe adresa: https://survey.odimm.md/aplica/#/2033. De către ODA se analizează dosarul și se transmit mijloacele financiare
Tipurile de cheltuieli eligibile spre compensare	<ol style="list-style-type: none">1) remunerația de formare profesională;2) salariul de bază lunar al maestrului-instructor;3) cheltuielile pentru organizarea locurilor de instruire;4) cheltuielile suportate de către unitate pentru serviciile de formare profesională achitate IIPT;5) cheltuielile suportate de către unitate pentru servicii în vederea realizării prevederilor art. 11 din Legea nr. 110/2022;6) cheltuielile suportate de către unitate pentru instruirea psihopedagogică de cel puțin 20 de credite a maestrului-instructor;7) alte cheltuieli necesare pentru desfășurarea procesului de organizare a învățământului dual.

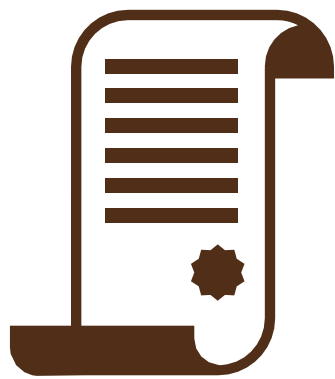

ATRIBUȚIILE UNITĂȚII ECONOMICE

Art. 14 al Legii nr. 110/2022



să asigure condițiile corespunzătoare pentru instruirea practică a elevului



să-i plătească elevului, pe perioada formării profesionale în cadrul unității, remunerație, a cărei mărime nu poate fi mai mică decât cuantumul minim garantat al salariului în sectorul real



să asigure condițiile necesare pentru ca maestrul-instructor al unității să-și îndeplinească sarcinile



să-i asigure elevului pe perioada instruirii, după posibilitate, cazare, transport și hrană, cu titlu gratuit



să permită, la cerere, accesul reprezentanților instituției de învățământ profesional tehnic, ai Camerei de Comerț și Industrie a Republicii Moldova și ai Ministerului Educației și Cercetării la locul de instruire a elevului



să informeze instituția de învățământ profesional tehnic cu privire la evoluția și modul de realizare a planului de învățământ



să respecte planul de învățământ și să asigure condițiile necesare pentru ca obiectivul procesului de formare profesională să fie atins în perioada contractului de formare profesională în învățământul dual



să desemneze o persoană calificată pentru a exercita funcția de maestru-instructor al unității

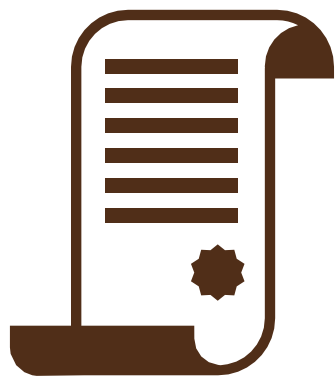

ATRIBUȚIILE UNITĂȚII ECONOMICE

Art. 14 al Legii nr. 110/2022



să-i elibereze elevului, la cerere, o referință privind realizarea instruirii în cadrul programului de formare profesională prin învățământ dual



să participe la pregătirea, organizarea și desfășurarea examenului de calificare profesională



să pună la dispoziția elevului, în mod gratuit, materialele necesare pentru instruirea practică în cadrul unității



să-i asigure elevului pe perioada instruirii, după posibilitate, cazare, transport și hrană, cu titlu gratuit



să preavizeze instituția de învățământ profesional tehnic și elevul în cazul apariției unor impedimente de asigurare a formării profesionale a elevului în cadrul unității



să asigure procesul de formare și certificare a maistrilor-instructori ai unității conform regulamentului aprobat de Ministerul Educației și Cercetării



să-i achite elevului compensații pentru asigurări de răspundere civilă în caz de vătămare a sănătății ca urmare a unui accident de muncă produs în timpul instruirii practice în cadrul unității



să asigure instruirea teoretică și practică a elevilor în domeniul securității și sănătății în muncă

ETAPELE IMPLEMENTĂRII ÎNVĂȚĂMÂNTULUI DUAL ÎN UNITATEA ECONOMICĂ:

NOIEMBRIE

Identificarea meseriilor/specialităților, instituția de învățământ; Evaluarea internă a capacității unității



1

IANUARIE-MARTIE

Pregătirea pentru procedura de stabilire a CONFORMITĂȚII de către CCI



3

MARTIE-MAI

Elaborarea/actualizarea Planului de învățământ, Curriculumului



5

AUGUST- SEPTEMBRIE

Semnarea CONTRACTELOR de formare profesională ÎN ÎD cu elevii



7

FINAL

Certificarea elevilor în cadrul Examenului de calificare



9

2
Completarea FORMULARULUI Remit SCRISOREA DE INTENȚIE în adresa CCI



2

4
Semnarea ACORDULUI DE COOPERARE ÎN Învățământul dual



4

6
Implicarea în concursul de ADMITERE



6

8
Realizarea programului de formare profesională



8

DECEMBRIE-IANUARIE

MARTIE-MAI

IULIE-AUGUST

1-3 ANI



Mulțumesc pentru atenție !